

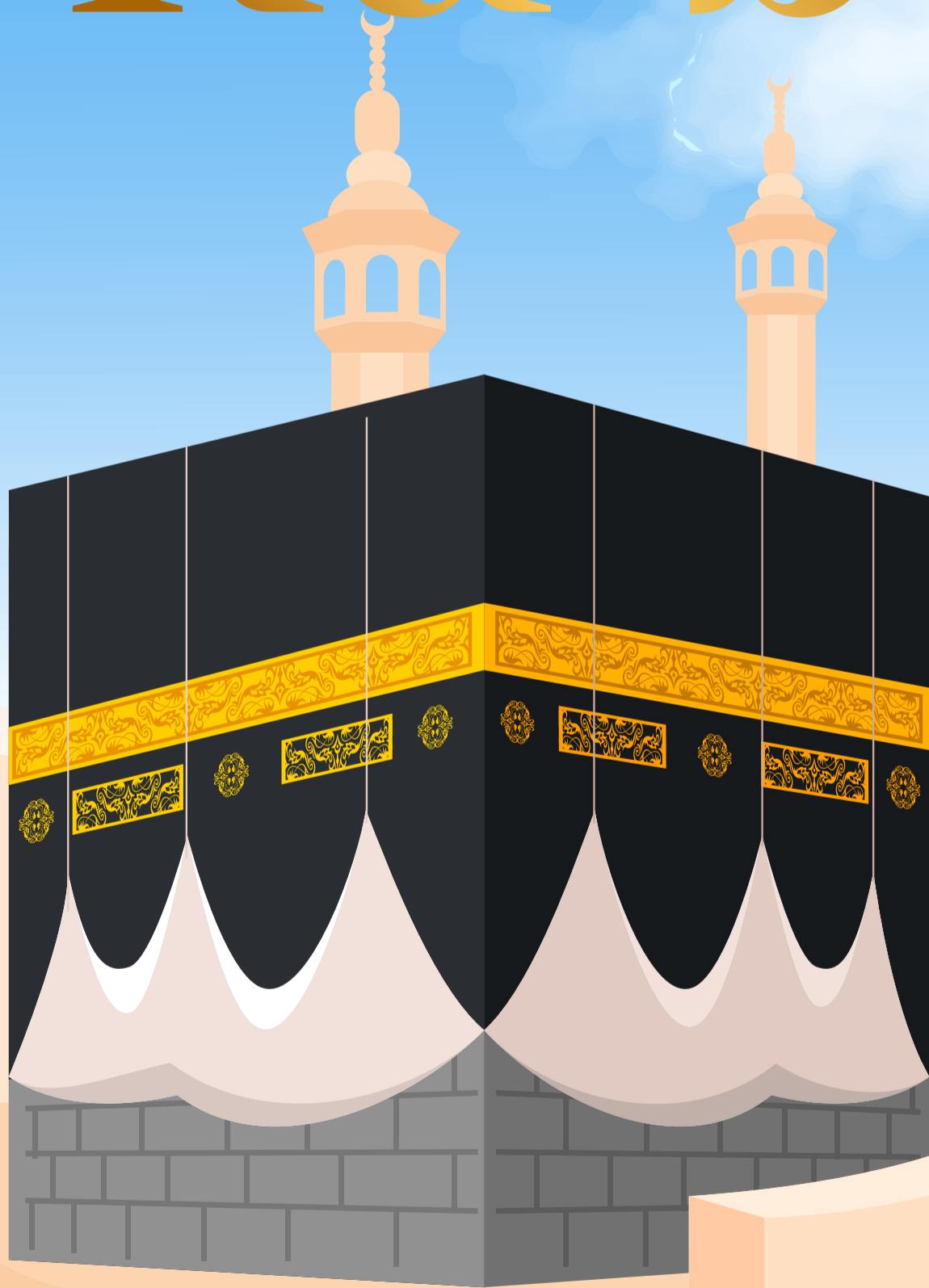

ACADEMIA
PARA EL NUEVO MUSULMÁN

LA Ka'ba



Libro electrónico

La Kaaba es la primera casa de adoración dedicada al Único Dios Verdadero en la tierra. Es la dirección a la que miran los musulmanes en sus oraciones diarias y el destino al que se les enseña a viajar si tienen los medios para realizar la peregrinación. Es un lugar que guarda gran respeto y reverencia en los corazones de los musulmanes de todo el mundo, muchos de los cuales ahorran durante años para poder visitarlo.

La Kaaba significa literalmente cubo, por lo que recibe su nombre por su forma. El origen de la palabra se refiere a una estructura elevada.



Los cimientos de la Kaaba

El Corán afirma claramente que Abraham construyó **la Kaaba**. Los cimientos que Abraham supo reconocer y levantar fueron puestos por los ángeles antes de la creación de Adán, el primer hombre. Luego fueron renovados por Adán cuando bajó a la tierra.

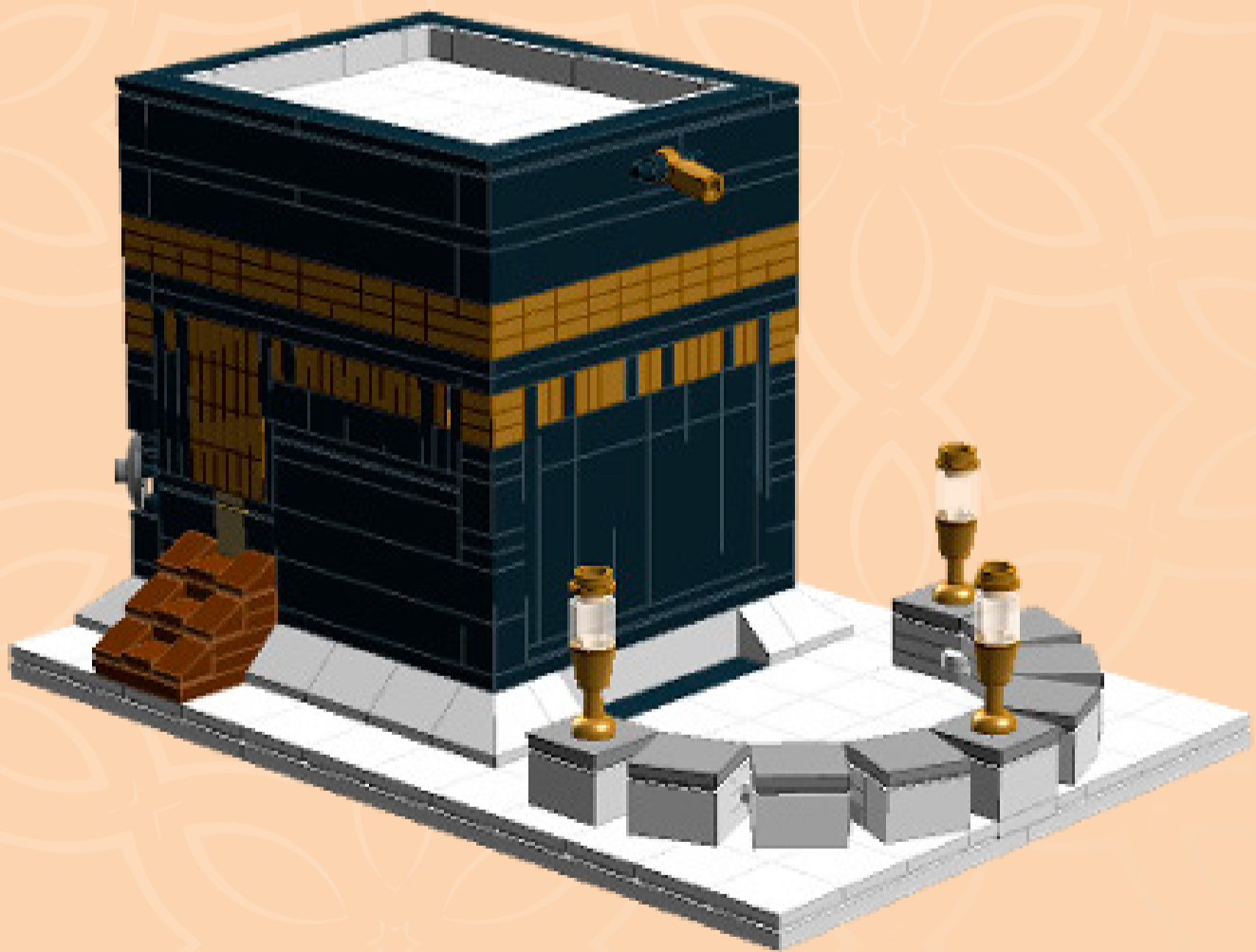

Abraham levanta los cimientos de la Kaaba

Dios ordenó a Abraham e Ismael que levantaran los cimientos de la Kaaba. Dios dice: **"Abraham e Ismael levantaron los cimientos de la Kaaba. Mientras lo hacían, pedían con humildad que Alá aceptara todo lo que hacían, incluida la construcción de la Kaba."** (2:127) Ismael llevaba las piedras a su padre Abraham, quien, a su vez, las colocaba y organizaba para construir **la Ka'ba**. Cuando la estructura se levantó, Abraham se paró sobre una roca para completar su construcción. La roca sobre la que se situó se conoce como **"Maqam Ibrahim"**, literalmente "el puesto de pie de Abraham".

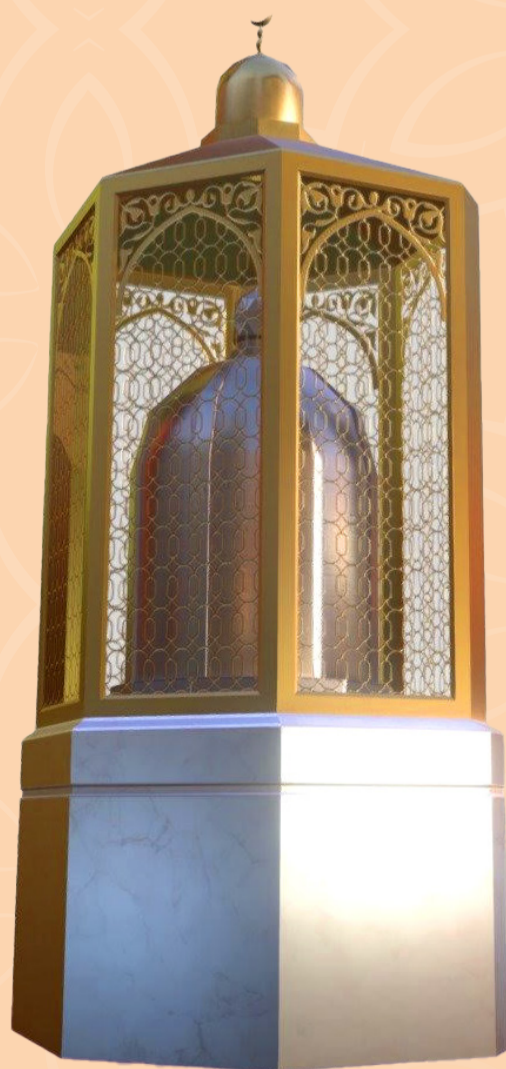

Maqam Ibrahim

(3)

Reparaciones a lo largo de los siglos

Históricamente, varias tribus árabes se asentaron en La Meca, cada una de las cuales veneraba **la Kaaba** y se encargaba de su mantenimiento y reparación. Esta tradición la heredaron de Abraham e Ismael. **La Meca** es un valle rodeado de montañas, con **la Kaaba** en el centro. Por ello, a menudo se inundaba cuando las lluvias llegaban a la ciudad. Con el tiempo, cuando la estructura se debilitaba o se dañaba debido a las inundaciones y otros elementos, estas tribus la reparaban.

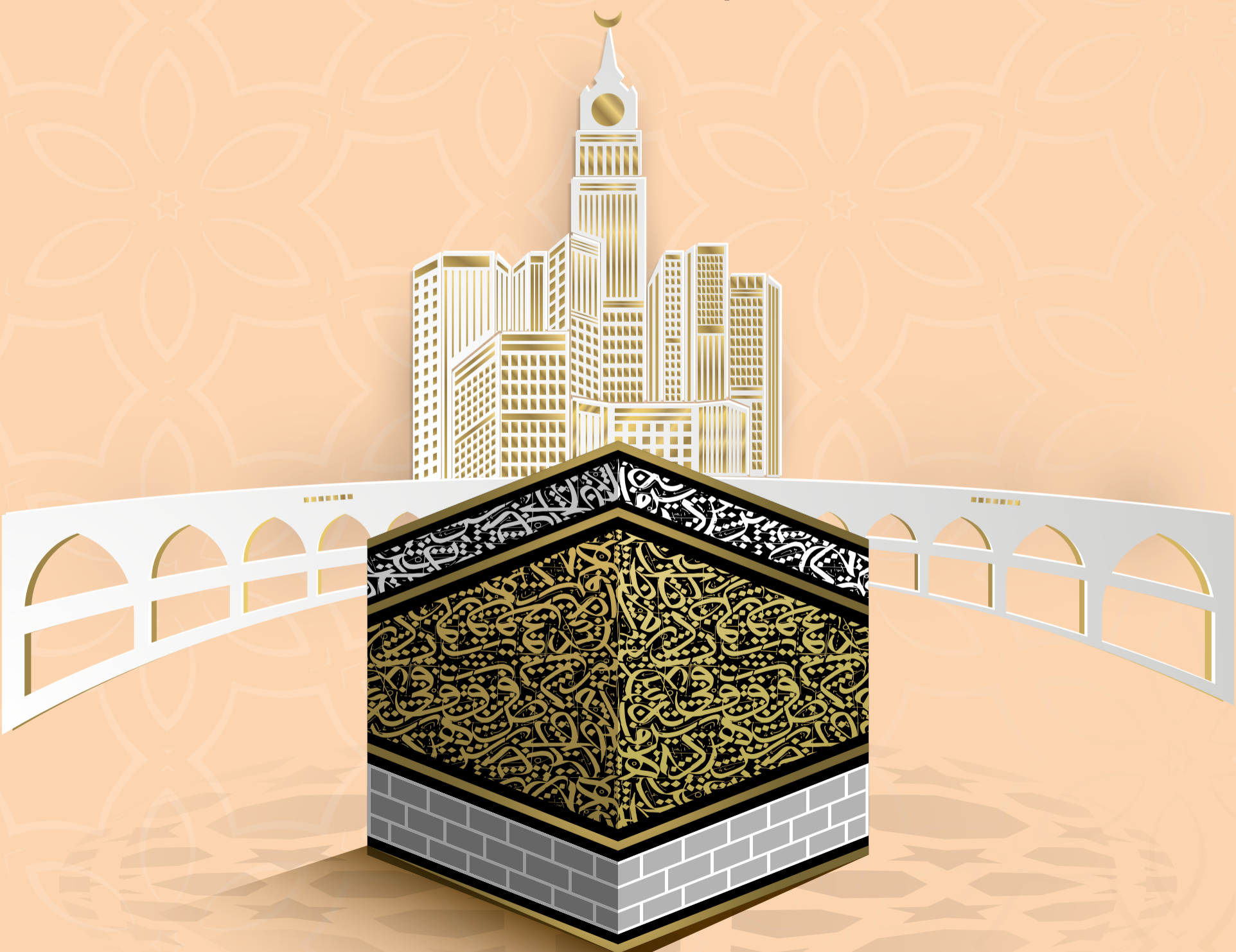

La reconstrucción de Quraysh

La tribu de Quraysh, que pertenece a la descendencia de Abraham e Ismael, fue la encargada de custodiar **la Kaaba** durante varias generaciones antes del nacimiento de Muhammad. Unos cinco años antes de que comenzara el ministerio de Muhammad, la Meca sufrió una inundación que debilitó enormemente la estructura de **la Kaaba**. Los Quraysh decidieron reconstruir la Kaaba desde sus cimientos para fortalecerla.

A pesar de la necesidad, se mostraron renuentes a iniciar la tarea, pues eran supersticiosos en cuanto a remover la antigua estructura. Uno de los nobles Qurashitas, Al-Walid, se ofreció como voluntario para ser el primero en comenzar la tarea. Otros siguieron su ejemplo. Los Quraysh también decidieron que sólo utilizarían la riqueza que estuvieran seguros de haber obtenido por medios lícitos. Por ello, una parte de la Kaaba se quedó fuera de la estructura, marcada por un muro semicircular que aún puede verse. Todos los Quraysh, incluido Muhammad, participaron en la reconstrucción de esta estructura especial.

Lo último que quedaba por hacer en la construcción de **la Kaaba** era la sustitución de la Piedra Negra, que es la piedra angular de la estructura y tiene origen y composición celestiales. Todos los nobles de Quraysh querían tener el honor de sustituir la piedra. Esto dio lugar a una disputa. Finalmente acordaron que la siguiente persona que entrara en el recinto arbitraría y decidiría quién recibiría este honor. Muhammad fue la persona que entró, y decidió colocar la Piedra Negra en un paño, y que cada clan tuviera un delegado, que levantaría un trozo del paño hasta el lugar de la Piedra Negra en **la Kaaba**. Entonces Mahoma colocó la Piedra en su lugar.

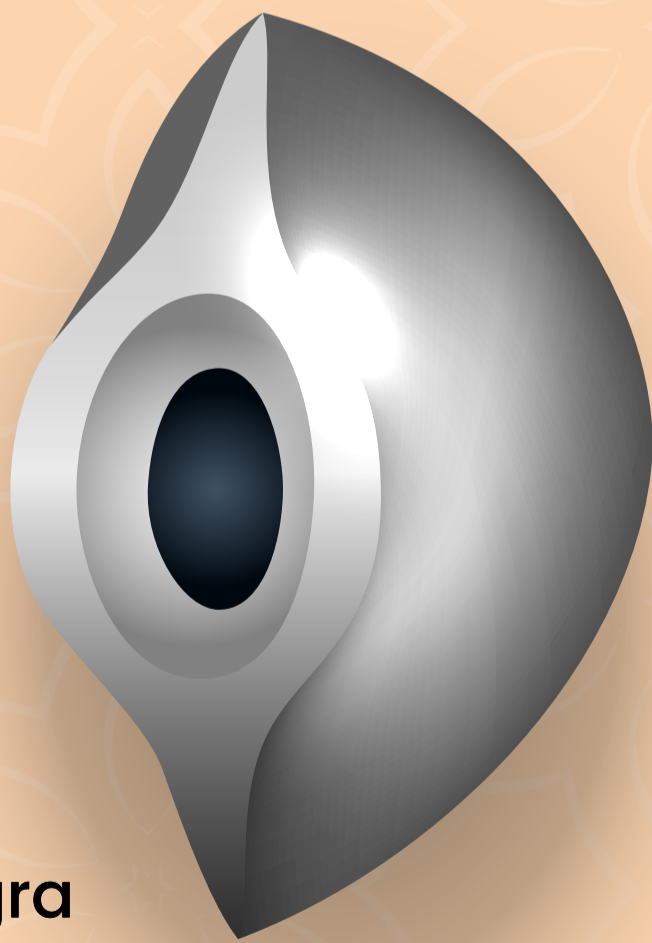

la Piedra Negra

La estructura de la Kaaba

- La Kaaba es una estructura cúbica.
- El muro semicircular de un lado se conoce como la sección demolida y formaba parte de la estructura original, que los Quraysh dejaron de lado por falta de fondos.
- La estructura tiene cuatro esquinas. Una de ellas contiene la Piedra Negra. Es el punto de partida y de llegada de cada circuito de circunvalación durante los ritos de la peregrinación.
- La esquina anterior a la Piedra Negra se conoce como la esquina yemení, ya que está orientada hacia la dirección de Yemen en el sur.
- La puerta de la Kaaba está levantada del suelo. Quraysh lo hizo para evitar que la gente entrara sin su permiso.
- La Kaaba está cubierta por una tela conocida como "kiswah". Se trata de una tela negra bordada con versos del Corán que cubre la estructura. Se reemplaza anualmente.

